

sabato 23 novembre 2024 – ore 10.00-13.00

# Varchi attivi

**Un approccio partecipato e multidimensionale  
alla sofferenza psichica**

**Angelo Malinconico in dialogo con Romano Màdera,  
Alessandro Prezioso, Milena Provenzi**

*incontro gratuito in presenza nella sede di Philo e su Zoom*

## **Presentazione e proiezione del docufilm *Varchi attivi***

KEREM e Cooperativa Nardacchione Produzioni, regia di Pasquale D'Imperio, musiche di Dario Di Stasi, voce narrante di Michele Placido (Italia, 2023, 43 min.)

A seguire, dialogo tra Angelo Malinconico, Romano Màdera, Alessandro Prezioso, Milena Provenzi

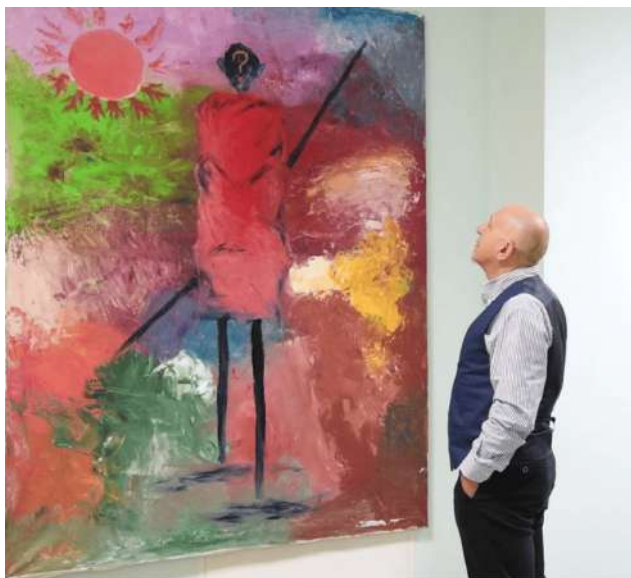

*Date all'anima l'ambivalenza e l'ambiguità: vivrà sanamente la sua vita di psiche. Toglietele questi doni, essa zoppica, periclita e perisce.*

P.C. Racamier

*Varchi attivi* è il racconto di un approccio autentico, interattivo e democratico alla sofferenza psichica. Affrontando da più vertici il tema della psicosi, è una riflessione sulle luci e sulle ombre della legge 180 e una proposta di teorie e prassi di psichiatria sociale. In Molise, il rapporto tra lo psichiatra del DSM, Angelo Malinconico, e gli operatori "laici" della cooperativa sociale "Nardacchione" di Casacalenda hanno determinato un movimento culturale, politico, sociale che, superando resistenze di varia natura, ha determinato l'attivazione del primo CSM della Regione.

*Varchi attivi* ci mostra un'esperienza di cura che potrebbe diventare un modello per molte istituzioni psichiatriche, ed è un'invocazione poetica a restare umani, a prendersi cura dell'altro con umiltà e ricerca di vie nuove e creative.

Il docufilm diventa occasione per una riflessione allargata ad aspetti di carattere politico e di filosofia del prendersi cura della patologia mentale, così come delle istituzioni di cura.

*Per partecipare su Zoom:*

<https://us02web.zoom.us/j/81936516814> - ID: 819 3651 6814  
accesso Zoom libero e gratuito (senza iscrizione) fino a esaurimento posti

*Per partecipare in presenza nella sede di Philo:*

via Piranesi 12, Milano, piano I – ingresso libero fino a esaurimento posti  
Passante Ferroviario/Porta Vittoria – Autobus/73 e 90 – Tram/12-27